gew-bw.de/pr-wahl

Kunstführung

Gewerkschaft
Erziehung und Wissenschaft
Kreis Ortenau

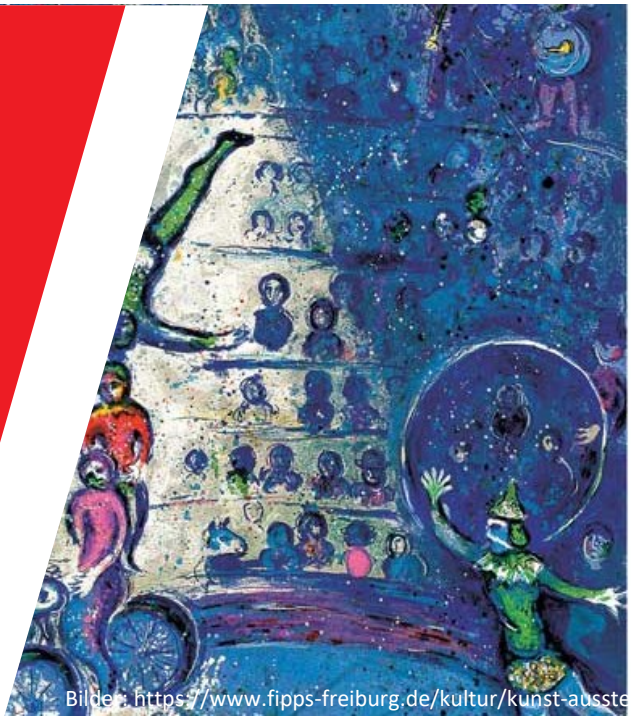
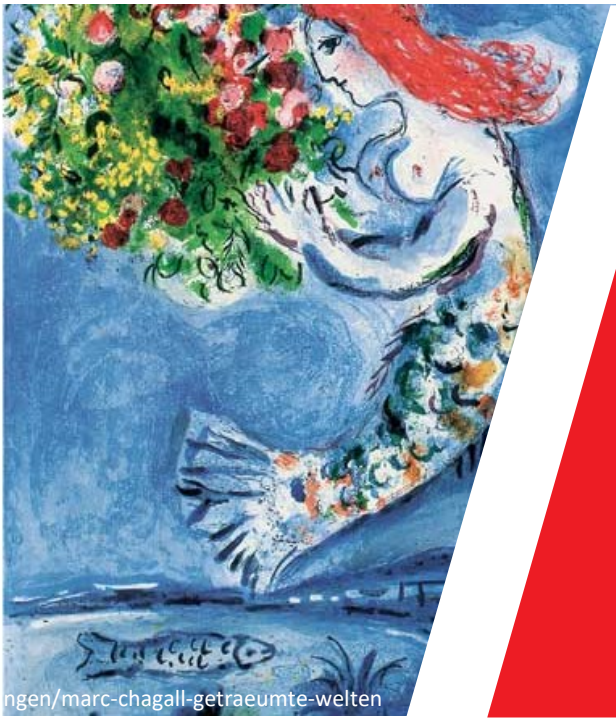

Bilder: https://www.fipps-freiburg.de/kultur/kunst-ausstellungen/marc-chagall-getraeumte-welten

Marc Chagall – Geträumte Welten

Kunstführung mit anschließendem Kaffee und Kuchen

Freitag, 02. Februar 2024, 14.00 bis 16.30 Uhr

Kunsthalle messmer

Grossherzog-Leopold-Platz 1 // 79359 Riegel a.K.

Kosten inkl. Führung, Kaffee und Kuchen: Mitglieder 5,-€ // Nichtmitglieder 25,- €

Anmeldung bis spätestens Montag, 29.01.24 an patricia.ball@gew-bw.de

Wir treffen uns ab 14 Uhr im Eingangsbereich der Kunsthalle. Die Führung mit dem geschulten Personal der Kunsthalle beginnt um 14.30 Uhr und dauert maximal 60 Minuten. Im Anschluss gibt es direkt vor Ort im Café Evard einen gemütlichen Ausklang mit Kaffee und Kuchen nach Wahl.

Die Anreise erfolgt eigenständig, Parkplätze sind vorhanden und auch mit DB (Bahnhof Riegel-Malterdingen) und Kaiserstuhlbahn (Bahnhof Riegel-Ort) ist die Kunsthalle erreichbar.

Bildung
Mutig
Los!

PERSONALRATS-WAHLEN
GEW WÄHLEN
GEW-BW.DE/PR-WAHL

Impressum Gewerkschaft Erziehung und Wissenschaft GEW Kreis Ortenau
www.gew-bw.de/ortenau-offenburg/